FXDQ15-32A

Spazio di manutenzione per la scatola d'installazione della scheda adattatore.

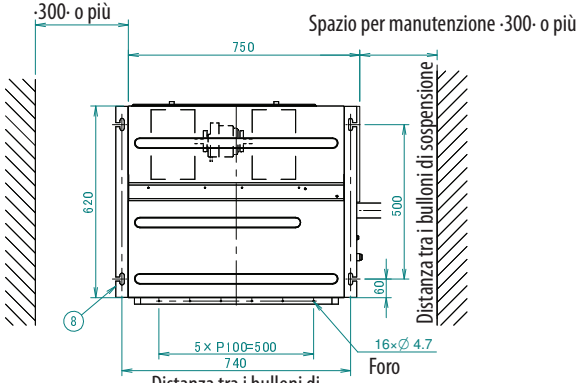

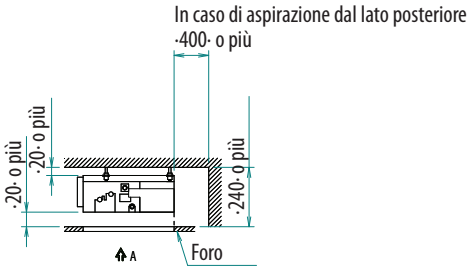

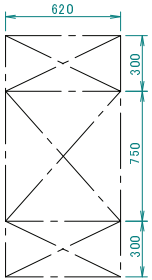

Vista ·A·
Portello d'ispezione
Apertura nel soffitto

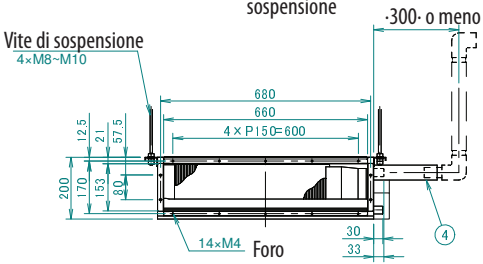

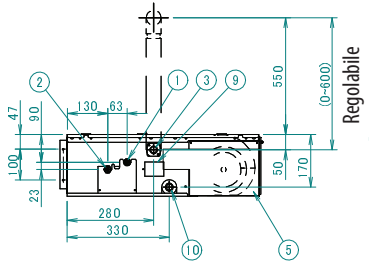

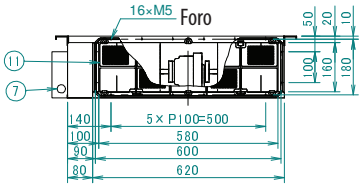

In caso di aspirazione dal lato posteriore

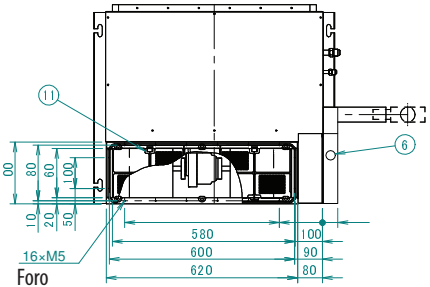

In caso di aspirazione dal lato inferiore

NOTE

1. Se l'aspirazione è dal lato posteriore, applicare il coperchio della camera al lato inferiore dell'unità.
   Se l'aspirazione è dal lato inferiore, applicare il coperchio della camera al lato posteriore dell'unità.
2. Se l'aspirazione è dal lato inferiore, non è richiesto alcuno spazio per manutenzione sul lato posteriore.
3. La targhetta dell'unità è ubicata sul coperchio del quadro elettrico.
4. Montare il filtro aria sul lato aspirazione.
   Utilizzo di un filtro dell'aria con un'efficienza di abbattimento delle polveri di almeno il·50% (misurata mediante analisi gravimetrica).
   Quando viene collegata una canalizzazione al lato aspirazione, non è possibile montare un filtro dell'aria.

Pos.	Nome	Descrizione
1	Attacco liquido	Attacco a cartella da ø 6,4
2	Attacco gas	Attacco a cartella da ø 12,7
3	Attacco tubazione di scarico	VP ·20·(DI ·20·x DE·26·)
4	Tubo di scarico (accessorio)	Diametro interno: ·25· Uscita
5	Quadro elettrico	
6	Ingresso cablaggio per trasmis-sione dati	
7	Ingresso alimentazione	
8	Staffa di sospensione	
9	Portello di manutenzione	
10	Attacco di scarico	
11	Filtro aria (accessorio)	